

Nombre	Apellido1	Apellido2	Sexo	FechaNa	Universidad
Charles	Frazier	Maxwell	1	10/03/1992	Alcalá
Darrel	Thomas		1	25/04/1954	Granada
Sara	Davidson	Donovan	2	28/06/1983	Barcelona
Leila	Morton	Lamb	2	23/03/1994	Burgos
Martha	Mcclure	Combs	2	16/09/1971	Castilla La Mancha
Wynne	Tanner		1	08/07/1976	Almería
Pamela	Townsend	Harper	2	27/01/1958	Jaén
Nasim	Arnold	Bradshaw	1	11/10/1982	Oviedo
Rose	Petty		2	09/03/1962	Rey Juan Carlos
Daphne	Powers		2	10/08/1985	Sevilla
John	Holmes	Navarro	1	17/02/1957	Valencia
Rachel	Mcmillan	Rasmussen	2	06/02/1956	Zaragoza
Monica	Solomon		2	08/12/1969	Alcalá
Eric	Frazier	Snider	1	14/09/1982	Almería
Kiona	Bryan	Charles	2	13/04/1994	Barcelona
Neville	Hughes	Compton	1	17/08/1956	Burgos
Hunter	Guthrie		1	11/12/1986	Castilla La Mancha
Sue	Hess	Webster	2	14/08/1982	Granada
Henry	Peterson	Dunlap	1	18/09/1964	Jaén
Len	Lancaster	Lawson	1	13/10/1987	Oviedo
Malachi	Sykes		1	24/12/1977	Rey Juan Carlos
Carla	Moon		2	16/11/1978	Sevilla
Maria	Ryan		2	03/04/1994	Valencia
Raquel	Rosa		2	10/01/1976	Zaragoza
Stephen	Higgins	Watson	1	13/01/1984	Alcalá
Bertha	Hayden	Clarke	2	03/09/1973	Almería
Sophie	Maddox		2	16/07/1960	Barcelona
Nadine	Mccarty	Rowland	2	30/10/1960	Burgos
Brady	Landry	Bennett	1	08/01/1967	Castilla La Mancha
Janet	Sharpe	Wynn	2	09/03/1981	Granada
Sam	Harper	Nicholson	2	28/09/1985	Jaén
Kay	Brady		1	20/06/1979	Oviedo
Dane	Stark	Glass	2	01/12/1988	Rey Juan Carlos
Lana	Hatfield	Lloyd	2	25/05/1993	Sevilla
Shannon	Douglas		2	04/05/1960	Valencia
Garrett	Valencia	Stone	1	11/02/1964	Zaragoza
Yael	Snyder	Dorsey	1	16/02/1991	Alcalá
Britanni	Austin		2	22/10/1980	Almería
Ron	Gallagher	Bennett	1	03/01/1990	Barcelona

Universidad	NumPersonas	%Total
Alcalá		
Valencia		
Burgos		
Jaén		

Apellido1	Apellido2	Nombre	Sexo	FechaNac	Universidad	Edad	Años	Meses	Días
Frazier	Maxwell	Charles	H	10/03/1992	Alcalá		27		
Thomas		Darrel	H	25/04/1954	Granada		64		
Davidson	Donovan	Sara	M	28/06/1983	Barcelona		35		
Morton	Lamb	Leila	M	23/03/1994	Burgos		25		
Mcclure	Combs	Martha	M	16/09/1971	Castilla La Mancha		47		
Tanner		Wynne	H	08/07/1976	Burgos		42		
Townsend	Harper	Pamela	M	27/01/1958	Jaén		61		
Arnold	Bradshaw	Nasim	H	11/10/1982	Oviedo		36		
Petty		Rose	M	09/03/1962	Rey Juan Carlos		57		
Powers		Daphne	M	10/08/1985	Sevilla		33		
Holmes	Navarro	John	H	17/02/1957	Valencia		62		
Mcmillan	Rasmussen	Rachel	M	06/02/1956	Zaragoza		63		
Solomon		Monica	M	08/12/1969	Alcalá		49		
Frazier	Snider	Eric	H	14/09/1982	Almería		36		
Bryan	Charles	Kiona	M	13/04/1994	Barcelona		24		
Hughes	Compton	Neville	H	17/08/1956	Burgos		62		
Guthrie		Hunter	H	11/12/1986	Castilla La Mancha		32		
Hess	Webster	Sue	M	14/08/1982	Granada		36		
Peterson	Dunlap	Henry	H	18/09/1964	Jaén		54		
Lancaster	Lawson	Len	H	13/10/1987	Oviedo		31		
Sykes		Malachi	H	24/12/1977	Rey Juan Carlos		41		
Moon		Carla	M	16/11/1978	Sevilla		40		
Ryan		Maria	M	03/04/1994	Valencia		25		
Rosa		Raquel	M	10/01/1976	Zaragoza		43		
Higgins	Watson	Stephen	H	13/01/1984	Alcalá		35		
Hayden	Clarke	Bertha	M	03/09/1973	Almería		45		
Maddox		Sophie	M	16/07/1960	Barcelona		58		
Mccarty	Rowland	Nadine	M	30/10/1960	Burgos		58		
Landry	Bennett	Brady	H	08/01/1967	Castilla La Mancha		52		
Sharpe	Wynn	Janet	M	09/03/1981	Granada		38		
Harper	Nicholson	Sam	M	28/09/1985	Burgos		33		
Brady		Kay	H	20/06/1979	Oviedo		39		
Stark	Glass	Dane	M	01/12/1988	Rey Juan Carlos		30		
Hatfield	Lloyd	Lana	M	25/05/1993	Sevilla		25		
Douglas		Shannon	M	04/05/1960	Valencia		58		
Valencia	Stone	Garrett	H	11/02/1964	Zaragoza		55		
Snyder	Dorsey	Yael	H	16/02/1991	Alcalá		28		
Austin		Britanni	M	22/10/1980	Almería		38		
Gallagher	Bennett	Ron	H	03/01/1990	Barcelona		29		

Numero	Día
1	Domingo
2	Lunes
3	Martes
4	Miercoles
5	Jueves
6	Viernes
7	Sábado

Nivel	Años																			
	1	2	3	4	5	6	7	8	9	10	11	12	13	14	15	16	17	18	19	20
30																				
29																				
28																				
27																				
26																				
25																				
24																				
23																				
22																				
21																				
20																				
19																				
18																				
17																				
16																				
15																				
14																				

Valor inicial (VI)	1
Incremento x año (IA)	1

Facultad	Estudio	NAlumnos	Matricula
Empresariales	Doble Grado en Derecho y en Administración y Dirección de Empresas	38	3268,64
Humanas	Doble Grado en Estudios Ingleses y Filología Hispánica	48	4543,92
Empresariales	Grado en Administración y Dirección de Empresas (Plan 2010)	16	4882,14
Ingeniería	Grado en Biotecnología (Plan 2015)	31	4946,67
Ingeniería	Grado en Ciencias Ambientales (Plan 2009)	229	35019,24
Educación	Grado en Ciencias de la Actividad Física y del Deporte (Plan 2012)	802	70154,04
Derecho	Grado en Derecho (Plan 2010)	23	8367,98
Empresariales	Grado en Economía (Plan 2010)	37	9270,72
Educación	Grado en Educación Infantil (Plan 2010)	3	1038,27
Educación	Grado en Educación Infantil (Plan 2015)	786	78684,59
Educación	Grado en Educación Primaria (Plan 2010)	5	2251,26
Educación	Grado en Educación Primaria (Plan 2015)	719	79255,4
Educación	Grado en Educación Social (Plan 2011)	324	37241,94
Salud	Grado en Enfermería (Plan 2009)	10	757,2
Humanas	Grado en Estudios Ingleses (Plan 2010)	37	7174,92
Humanas	Grado en Filología Hispánica (Plan 2010)	102	16777,44
Empresariales	Grado en Finanzas y Contabilidad (Plan 2010)	19	6559,56
Salud	Grado en Fisioterapia (Plan 2009)	25	6982,56
Empresariales	Grado en Gestión y Administración Pública (Plan 2009)	59	11132,46
Humanas	Grado en Historia (Plan 2010)	80	14029,98
Ingeniería	Grado en Ingeniería Agrícola (Plan 2015)	428	67436,535
Ingeniería	Grado en Ingeniería Eléctrica (Plan 2014)	18	2089,02
Ingeniería	Grado en Ingeniería Electrónica Industrial (Plan 2010)	555	72049,26
Ingeniería	Grado en Ingeniería Informática (Plan 2015)	222	36200,94
Ingeniería	Grado en Ingeniería Mecánica (Plan 2010)	250	43531,44
Ingeniería	Grado en Ingeniería Química Industrial (Plan 2010)	355	36366,39
Empresariales	Grado en Marketing e Investigación de Mercados (Plan 2010)	69	16657,2
Ciencias	Grado en Matemáticas (Plan 2010)	372	46035,72
Psicología	Grado en Psicología (Plan 2010)	46	14549,16
Ciencias	Grado en Química (Plan 2009)	191	26665,17
Derecho	Grado en Relaciones Laborales y Recursos Humanos (Plan 2010)	59	13226,64
Psicología	Grado en Trabajo Social (Plan 2010)	13	1803,66
Empresariales	Grado en Turismo (Plan 2010)	84	15617,94

Facultad	Estudio	NAlumnos	Matricula
Empresariales	Doble Grado en Derecho y en Administración y Dirección de Empresas	38	3.268,64 €
Humanas	Doble Grado en Estudios Ingleses y Filología Hispánica	48	4.543,92 €
Empresariales	Grado en Administración y Dirección de Empresas (Plan 2010)	16	4.882,14 €
Ingeniería	Grado en Biotecnología (Plan 2015)	31	4.946,67 €
Ingeniería	Grado en Ciencias Ambientales (Plan 2009)	229	35.019,24 €
Educación	Grado en Ciencias de la Actividad Física y del Deporte (Plan 2012)	802	70.154,04 €
Derecho	Grado en Derecho (Plan 2010)	23	8.367,98 €
Empresariales	Grado en Economía (Plan 2010)	37	9.270,72 €
Educación	Grado en Educación Infantil (Plan 2010)	3	1.038,27 €
Educación	Grado en Educación Infantil (Plan 2015)	786	78.684,59 €
Educación	Grado en Educación Primaria (Plan 2010)	5	2.251,26 €
Educación	Grado en Educación Primaria (Plan 2015)	719	79.255,40 €
Educación	Grado en Educación Social (Plan 2011)	324	37.241,94 €
Salud	Grado en Enfermería (Plan 2009)	10	757,20 €
Humanas	Grado en Estudios Ingleses (Plan 2010)	37	7.174,92 €
Humanas	Grado en Filología Hispánica (Plan 2010)	102	16.777,44 €
Empresariales	Grado en Finanzas y Contabilidad (Plan 2010)	19	6.559,56 €
Salud	Grado en Fisioterapia (Plan 2009)	25	6.982,56 €
Empresariales	Grado en Gestión y Administración Pública (Plan 2009)	59	11.132,46 €
Humanas	Grado en Historia (Plan 2010)	80	14.029,98 €
Ingeniería	Grado en Ingeniería Agrícola (Plan 2015)	428	67.436,54 €
Ingeniería	Grado en Ingeniería Eléctrica (Plan 2014)	18	2.089,02 €
Ingeniería	Grado en Ingeniería Electrónica Industrial (Plan 2010)	555	72.049,26 €
Ingeniería	Grado en Ingeniería Informática (Plan 2015)	222	36.200,94 €
Ingeniería	Grado en Ingeniería Mecánica (Plan 2010)	250	43.531,44 €
Ingeniería	Grado en Ingeniería Química Industrial (Plan 2010)	355	36.366,39 €
Empresariales	Grado en Marketing e Investigación de Mercados (Plan 2010)	69	16.657,20 €
Ciencias	Grado en Matemáticas (Plan 2010)	372	46.035,72 €
Psicología	Grado en Psicología (Plan 2010)	46	14.549,16 €
Ciencias	Grado en Química (Plan 2009)	191	26.665,17 €
Derecho	Grado en Relaciones Laborales y Recursos Humanos (Plan 2010)	59	13.226,64 €
Psicología	Grado en Trabajo Social (Plan 2010)	13	1.803,66 €
Empresariales	Grado en Turismo (Plan 2010)	84	15.617,94 €

Facultad

Suma Matricula

Universidad	Dominio
Alcalá	uah.es
Granada	ugr.es
Barcelona	ub.es
Burgos	ubu.es
Castilla La Mancha	uclm.es
Almería	ual.es
Jaén	jaen.es
Oviedo	uniovi.es
Rey Juan Carlos	urjc.es
Sevilla	use.es
Valencia	uv.es
Zaragoza	unizar.es

Ejercicio 1

Resolución de 25 de septiembre de 2018, de la Universidad de Granada, por la que se convoca proceso selectivo para ingreso en la Escala Auxiliar Administrativa.

En cumplimiento de lo dispuesto en los Estatutos de esta Universidad, aprobados por Decreto 231*2011, de 12 de julio, del Consejo de Gobierno de la Junta de Andalucía y publicados en el "Boletín Oficial de la Junta de Andalucía" n.º XXX, de 28 de julio de 2011, en las Resoluciones de 29 de noviembre de 2016, 5 del 10 de 2017 y 4 de junio de 2018 de la UGR, por la que se publican las Ofertas de Empleo Público del Personal de Administración y Servicios para los años 2016 (BOJA NÚMERO 234 de 7 de diciembre de 2016), 2017 (BOJA n.º 195 de 10 de octubre de 2017) y 2018 (BOJA n.º 109 de 7 de junio de 2018).

Ejercicio 2

PRESUPUESTO PARA EL EJERCICIO 2018

UNIVERSIDAD DE GRANADA

Marco Normativo.

El artículo 51 de los Estatutos de la Universidad de Granada, aprobados por el Decreto 231/2011, de 12 de julio, (BOJA nº147, de 28 de julio), atribuye a la Gerente la competencia para la elaboración del presupuesto anual y de la programación plurianual. En virtud de dicha competencia, la Gerencia ha elaborado el documento presupuestario de la Universidad de Granada para el ejercicio económico 2018, incorporando la proyección financiera de las principales magnitudes presupuestarias para el horizonte temporal 2018-2020.

Una de las principales referencias obligadas para la cuantificación de las partidas presupuestarias obedece a las reformas legislativas que, desde finales del ejercicio 2011, modificaron sustancialmente el marco normativo vigente para las finanzas de las universidades públicas. Estas normas, que son de obligado cumplimiento en el momento de elaborar el presente documento presupuestario, responden al siguiente detalle:

Gobierno de España

Real Decreto-Ley 20/2011, de 30 de diciembre, de medidas urgentes en materia presupuestaria, tributaria y financiera para la corrección del déficit público. BOE nº 315, de 31 de diciembre de 2011.

Real Decreto-ley 14/2012, de 20 de abril, de medidas urgentes de racionalización del gasto público en el ámbito educativo. BOE nº 96, de 21 de abril de 2012.

Ley Orgánica 2/2012, de 27 de abril, de estabilidad presupuestaria y sostenibilidad financiera. BOE nº 103, de 30 de abril de 2012.

Real Decreto-ley 20/2012, de 13 de julio, de medidas para garantizar la estabilidad presupuestaria y de fomento de la competitividad. BOE nº 168, de 14 de julio de 2012.

Corrección de errores del Real Decreto-ley 20/2012, de 13 de julio, de medidas para garantizar la estabilidad presupuestaria y de fomento de la competitividad. BOE nº 172, de 19 de julio de 2012.

Real Decreto 1483/2012, de 29 de octubre, por el que se aprueba el reglamento de los procedimientos de despido colectivo y de suspensión de contratos y reducción de jornada. BOE nº 261, de 30 de octubre de 2012.

Gobierno de la Junta de Andalucía

Decreto-Ley 1/2012, de 19 de julio, de medidas fiscales, administrativas, laborales y en materia de hacienda pública para el reequilibrio económico-financiero de la Junta de Andalucía BOJA nº 122, de 22 de junio.

Ley 3/2012, de 21 de septiembre, de medidas fiscales, administrativas, laborales y en materia de hacienda pública para el reequilibrio económico-financiero de la Junta de Andalucía. BOJA nº 192, de 1 de octubre de 2012.

Ejercicio 3

Administración Central	-0,7	-0,3	0,0
Seguridad Social	-1,15	-0,9	-0,5
Comunidades Autónomas	-0,4	-0,1	0,0
Entidades Locales	0,0	0,0	0,0

Ejercicio 4

Concp	Subconc	Denominación	Subconc
	30300	Por servicios administrativos	2.000.000
	31200	Enseñanzas de Grado	16.537.647
	31201	Enseñanzas de Posgrado oficial	3.800.000
	31202	Compensación becarios MEC	13.500.000
	31203	Compensación familias numerosas	1.050.000
	31204	Compens. matrícula personal propio	600.000
	31205	Compens. matriculas estudiantes con discapacidad	350.000
	31207	Compens. Matrícula Vic. Violencia de Genero	17.500
	31208	Compens. Matrícula Víctima del Terrorismo	8.000
	31209	Compens. Matrículas estudiantes Bonificación J.A.	6.862.353

Ejercicio 5

Por otra parte, fruto de la incertidumbre del escenario político a finales del año 2017 en España, para el año 2018 es previsible que se pudieran prorrogar los Presupuestos Generales del Estado de 2017. De hecho, según se señala en el documento “Plan Presupuestario 2018 y remisión trimestral de información”, a la espera de la presentación de los Presupuestos de la Administración Central y de la Seguridad Social, que se ha retrasado respecto a su calendario habitual, el Plan Presupuestario está realizado con un escenario macroeconómico y fiscal para 2017 y 2018 a “política constante”, es decir, sin incorporar nuevas medidas de política económica. En este escenario a política constante, se prevé para 2018 un crecimiento del PIB real del 2,3 por ciento, lo que supone una desaceleración de ocho décimas respecto al de 2017. La desaceleración refleja la moderación del ciclo económico, que recogen las previsiones de los principales organismos nacionales e internacionales, pero también una ligera contención de la demanda interna, resultado del impacto negativo derivado de la incertidumbre asociada a la actual situación política en Cataluña y de la ausencia de un instrumento básico de política económica como son los Presupuestos Generales del Estado.

Con esta situación macroeconómica, la previsión de déficit para 2018 es del -2,3 por ciento del PIB en un escenario sin cambio de políticas públicas, año en el que saldremos del Procedimiento por Déficit Excesivo. Esta previsión se ha efectuado descontando el impacto del ciclo estimado para 2018 al déficit de las Administraciones Públicas previsto para 2017. Una vez se presente el Presupuesto del año 2018 por el Estado Español, se darán a conocer las medidas necesarias para garantizar el cumplimiento de los objetivos de estabilidad en 2018.

Ejercicio 6

Ejercicio 7

Ejercicio 8

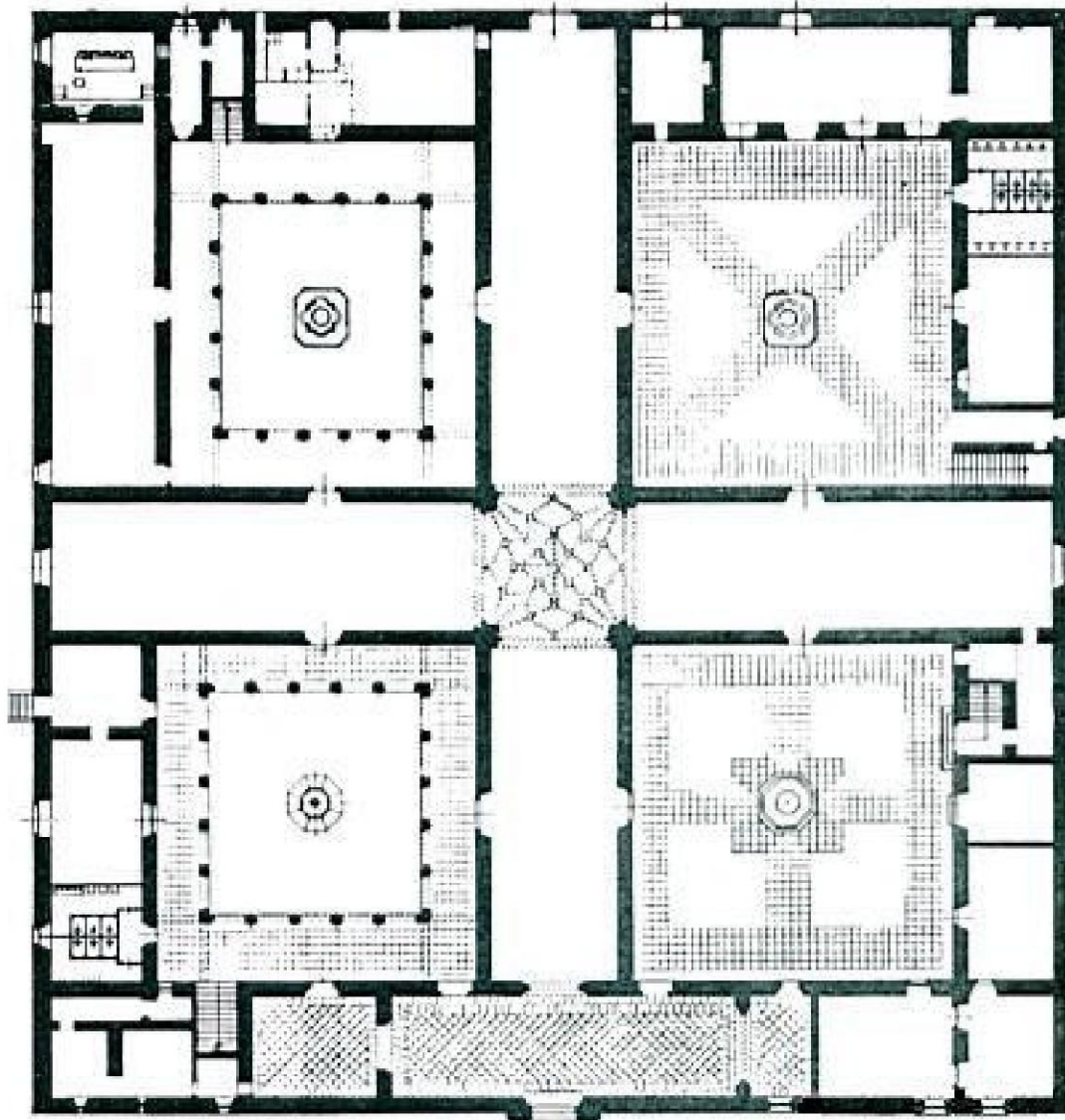

Ejercicio 9

ARTES Y HUMANIDADES

Dobles Titulaciones

Graduado/a en educación primaria y estudios franceses

Graduado/a en educación primaria y estudios ingleses

Graduado/a en traducción e interpretación-turismo

Titulaciones

Graduado/a en arqueología

Graduado/a en bellas artes

Graduado/a en conservación y restauración de bienes cultural

Graduado/a en estudios árabes e islámicos

Graduado/a en estudios franceses

Graduado/a en estudios ingleses

Graduado/a en filología clásica

Graduado/a en filología hispánica

Graduado/a en filosofía

Graduado/a en historia

Graduado/a en historia del arte

Graduado/a en historia y ciencias de la música

Graduado/a en lenguas modernas y sus literaturas

Graduado/a en literaturas comparadas

Graduado/a en traducción e interpretación

Ejercicio 10

Tabla. Objetivos de estabilidad presupuestaria de las Administraciones Públicas 2018-2020

% PIB	2018	2019	2020
Administración Central	-0,7	-0,3	0,0
Seguridad Social	-1,1	-0,9	-0,5
Comunidades Autónomas	-0,4	-0,1	0,0
Entidades Locales	0,0	0,0	0,0
Total Administraciones Públicas	-2,2	-1,3	-0,5

